MAN TGS 35-480 m. HMF 2620-K5 kran, Hejs/kran



Poulsen Trucks & Trailers ApS
Vrøndingvej 8A
8700 Horsens

Sælger
Poulsen Trucks & Trailers ApS
mail@poulsentrucks.com
+45 74 67 11 12
+45 74 67 11 12

Basis	
Type	Lastbil
Aksel	8x4*4
Stand	Meget god

Registrering	
Årgang	2015
Reg. dato	08-04-2015
Sidst synet	22-09-2025
Stel nr.	WMA92SZZ4FL070741
Ref. nr.	5302-31

Motor og transmission	
Hk	480
Km	479000
Gearkasse	AUT
Eurotype	6
Tank antal	1
Brændstof tank liter	CA 400

Affjedring	
For, parabel	✓
Bag, luft	✓

Vægt	
Lastevne	15.525
Totalvægt	32.000
Egenvægt	16.475

Kran	
Tonsmeter	26
Fjernbetjening	✓
Frontmonteret	✓
Udskud	5
Fabrikat	HMF
Årgang	2015
Stelnummer	5161526

Bremser	
Skivebremse	✓
ABS	✓

Chassis.	
Akseltryk, for kg	9.000kg
Akseltryk, bag kg	28.000kg
Værktøjskasse	✓
Styrbar aksel nr.	4
Styrende bagaksel	✓

Hejs	
Wirehejs	✓
Fabrikat	HMF
Stopmål	570
Antal olieudtag	2
Antal stopmål	1

Dæk	
Dækstand aksel 1 V-H%	30-30
Dækstand aksel 2 V-H%	100-100
Dækstand aksel 3 V-H%	100-100
Dækstand aksel 4 V-H%	90-90
1. Aksel Dækstr.	385/65R22,5
2. Aksel Dækstr.	315/80R22,5
3. Aksel Dækstr.	315/80R22,5
4. Aksel Dækstr.	385/85R22,5

Kabine	
Aircondition	✓
Antal sovepladser	1
Bakkamera	✓
Radio / cd	✓
Køleskab	✓
Walkie	✓
Navigation	✓
Antal stolepladser	2
Automatisk klimaanlæg	✓
Fartpilot	✓
Elektriske vinduer	✓
Radio	✓
Bluetooth	✓
Digital fartskriver	✓
Multifunktionsrat	✓

Beskrivelse

MAN TGS 35-480 8x4*4 med HMF 2620-K5 kran

- HMF Wirehejs

Årg: 04-2015
Km: 479.000

Lastbilen er udstyret med:
- VBG Luft betjent træk
- Bakkamera
- Hydraulisk udskuds kofanger 400mm
- Fjernbetjening til hejs
- Luft udtag til automat bagsmæk
- Olie udtag til pendelside
- HMF 2620-K5 kran med rotor
- 5700mm fra front til stop
- kan køre med 6500 - 7000mm kasser
- Scanreco styring til kran
- Ny Box Nordic værktøjskasse
- Navigation
- Bakkamera
- Arbejdslys
- Slinger lamper
- Fartpilot
- Rotor lys
- Sædevarme
- Automatisk klima anlæg
- Air condition
- Radio
- Walkie

Kontakt information:
+45 7467 1112 / mail@poulsentrucks.com

MAN TGS 35-480 8x4*4 fra april 2015 med HMF 2620-K5 kran og HMF wirehejs har kørt 479.000 km. Lastbilen er veludstyret og bygget til alsidige opgaver. Den er blandt andet forsynet med et VBG luftbetjent træk, hydraulisk udskudskofanger på 400 mm samt fjernbetjening til hejset. yderligere funktioner hører både luftudtag til automatbagsmæk og olieudtag til pendelside.

HMF 2620-K5 kran, monteret med rotor og Scanreco styring, Af opbygning kan nævnes, at der er 5700 mm fra front til stop, og at lastbilen kan køre med kasser i størrelsen 6500 til 7000 mm. monteret med ny Box Nordic værktøjskasse

Førerhuset er udstyret med navigation, bakkamera, arbejdslys, slingerlamper, rotorlys, fartpilot, sædevarme, automatisk klimaanlæg, aircondition, radio og walkie.

For yderligere information kan Poulsen Trucks & Trailers kontaktes på telefon +45 7467 1112 eller mail@poulsentrucks.com


POULSENBILER.COM


POULSENBILER.COM
DLU
MAN


POULSENBILER.COM
MAN


MAN


MAN


MAN


MAN
MAN
























POULSEN
TRUCKS & TRAILERS
POULSEN TRUCKS & TRAILERS


AN




MAN






MAN








MAN

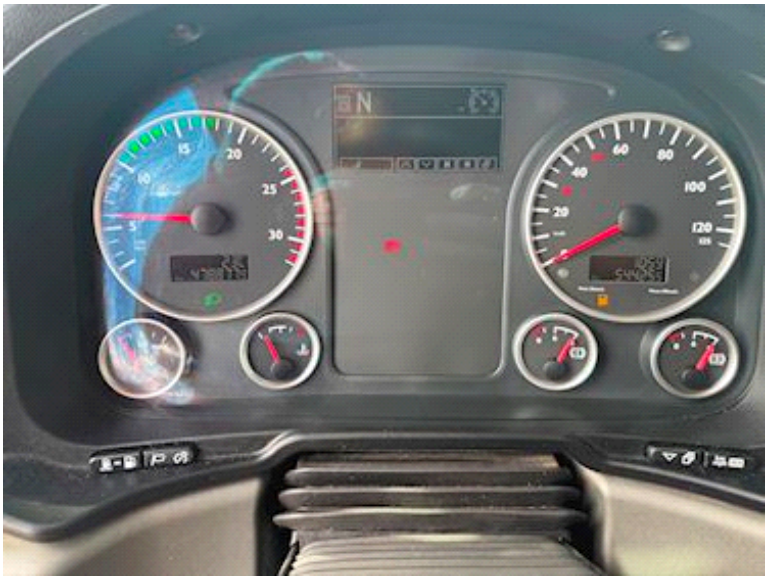




HMF
- power to lift.
Højbjerg Maskinfabrik A/S · Oddervej 200 · DK-8270 Højbjerg
Tlf: +45 86 27 66 00 · Fax: +45 86 27 57 44
E-mail: info@hmf.dk · Web: www.hmf.dk
CE
TYPE 2620-AS
FABR.NO 1061065
YEAR/JAHR/ÅR 2015


HMF
- power to lift.
CE
TYPE
FABR.NO
YEAR/JAHR/AR


WMA925ZZ4FL070741
310206700
310206700

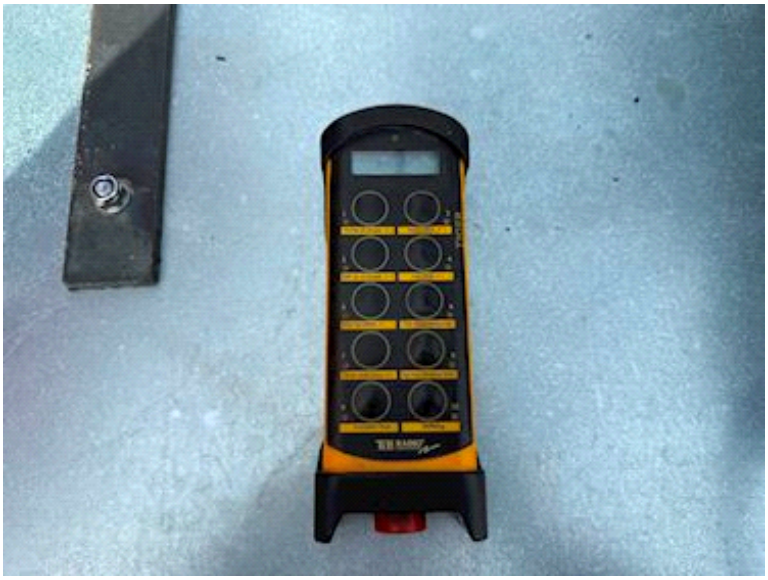


H V H V

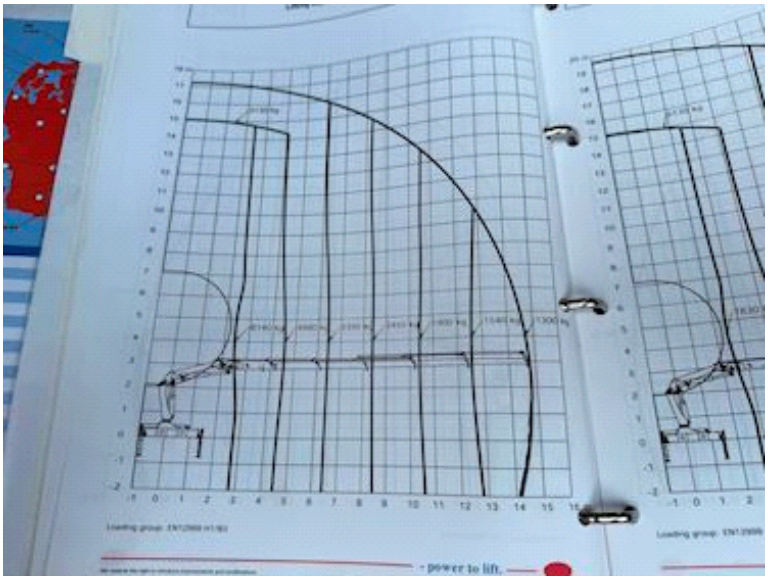
power to lift.